



STADTGEMEINDE HOLLABRUNN

Bauverwaltung

2020 Hollabrunn, Hauptplatz 1

Telefon: 02952 2102

Fax: 02952 2102 - 44

Zahl: STVO-23-050-v

Bearbeiter: Dzemailoska Menisa
dzemailoska@hollabrunn.gv.at
02952/2102 DW 249

VERORDNUNG

des Bürgermeisters der Stadtgemeinde Hollabrunn vom
28.02.2023 Zl. STVO 23-050-v über die Verfügung von
Verkehrsbeschränkungen am Kapellenfeldweg, KG Hollabrunn,

Gemäß § 43 Abs. 1 b StVO 1960, BGBl. 159 in der derzeit geltenden Fassung wird
verordnet:

1. An der östlichen Straßenseite des Kapellenfeldweges ist beginnend ab der
Göllersbachbrücke auf eine Länge von 20m in Richtung Süden das Halten
und Parken verboten.

Gemäß § 44 Abs. 1 tritt diese Verordnung mit der Aufstellung der Verkehrszeichen

1. Vorschriftszeichen „Halten und Parken verboten“ gemäß § 52/13b StVO
mit der Zusatztafel „Anfang“ bzw. „Ende“ gemäß § 54

in Kraft.



Der Bürgermeister:

KommR/Ing. Alfred Babinsky

Ergeht gleichlautend an:

1. Stadtgemeinde Hollabrunn, zum Anschlag an der Amtstafel
2. Bezirkshauptmannschaft Hollabrunn
3. Polizeiinspektion Hollabrunn
4. Amt der NÖ LReg., Abt. RU6, Landhausplatz 1, 3109 St. Pölten zur
Verordnungsprüfung
5. Bezirksbauernkammer Hollabrunn
6. Wirtschaftskammer NÖ
7. Arbeiterkammer NÖ
8. Stadtwerke Hollabrunn
9. Bauamt - Akt STVO

angeschlagen am:

abgenommen am:

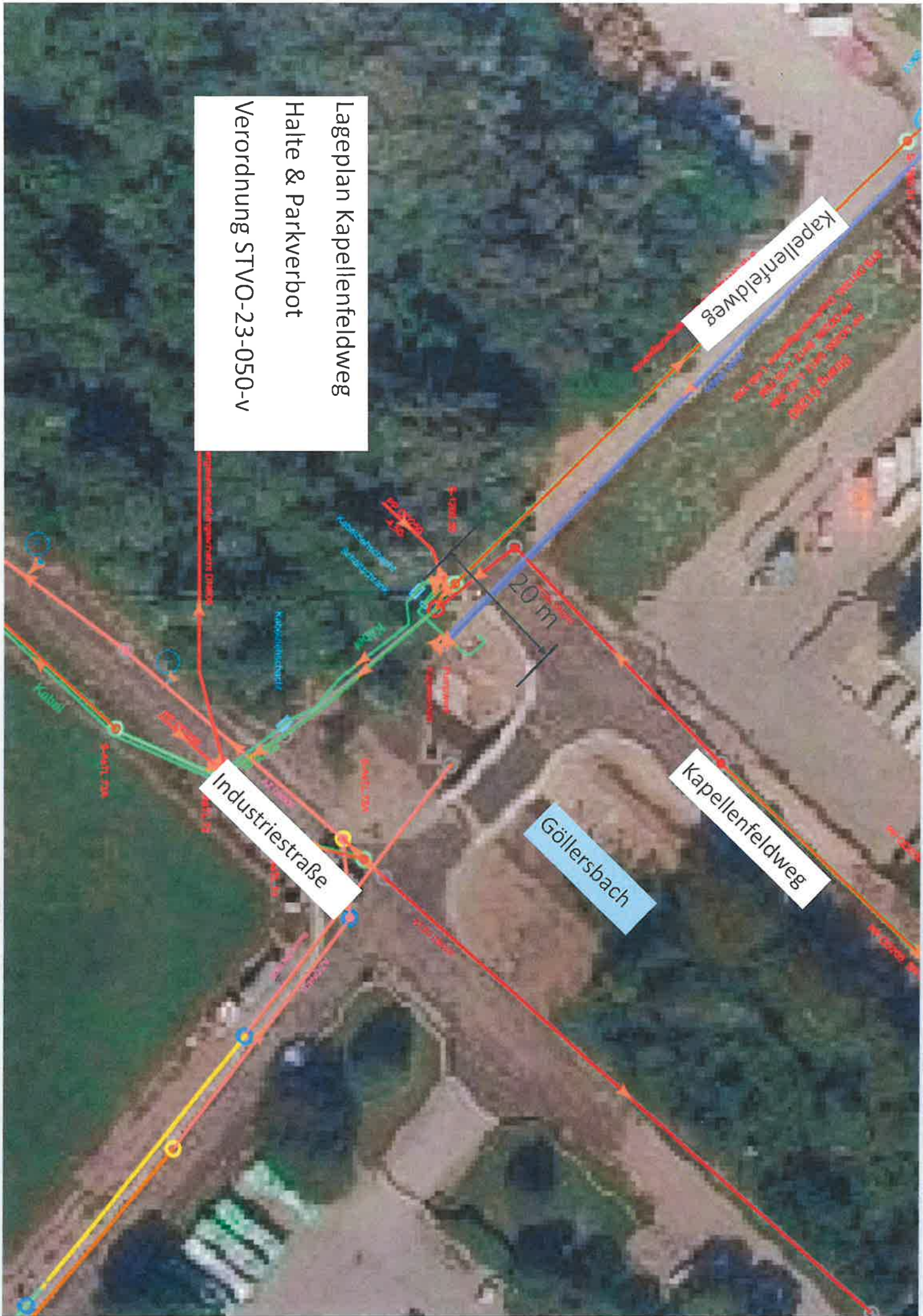

Lageplan Kapellenfeldweg
Halte & Parkverbot
Verordnung STVO-23-050-V

Kapellenfeldweg

Göllersbach

Industriestraße

20 m