



STADTGEMEINDE HOLLABRUNN

Bauverwaltung
2020 Hollabrunn, Hauptplatz 1

Telefon: 02952 2102
Fax: 02952 2102 - 244

Bauplätze der Stadtgemeinde Hollabrunn

Katastralgemeinde Sonnberg

Lageplan:

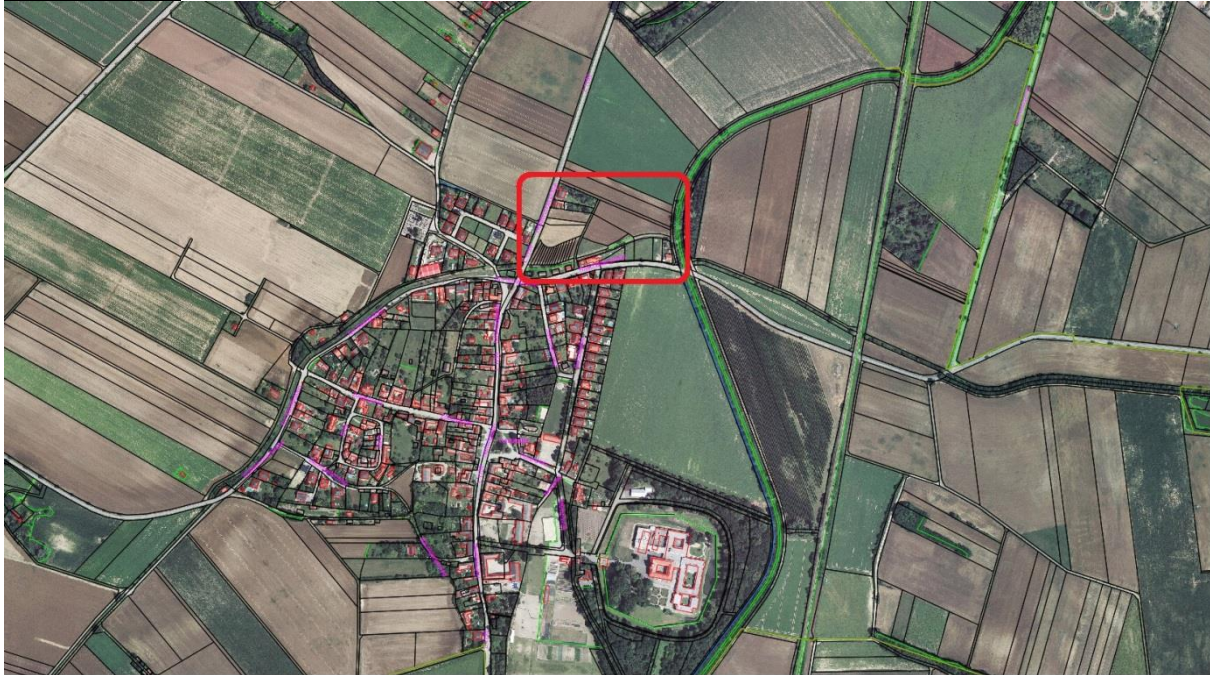

Grundstücksplan:

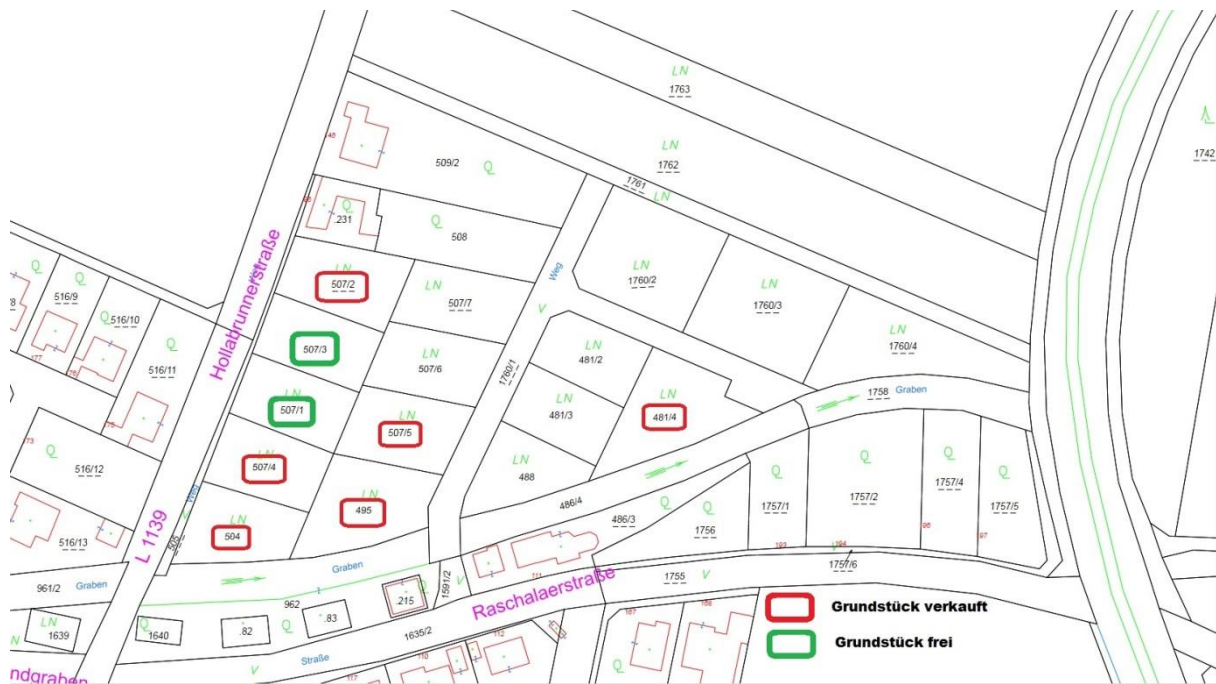

Stadtgemeinde Hollabrunn
Baugründe Sonnberg

2 Baugründe in der Größe von 650 und 658 m2

Grundstücksnummer	Grundstücksgröße	Anmerkungen
504	680 m2	verkauft
507/4	674 m2	verkauft
507/1	650 m2	
507/3	658 m2	
507/2	735 m2	verkauft
495	881 m2	verkauft
507/5	729 m2	verkauft
481/4	909 m2	verkauft

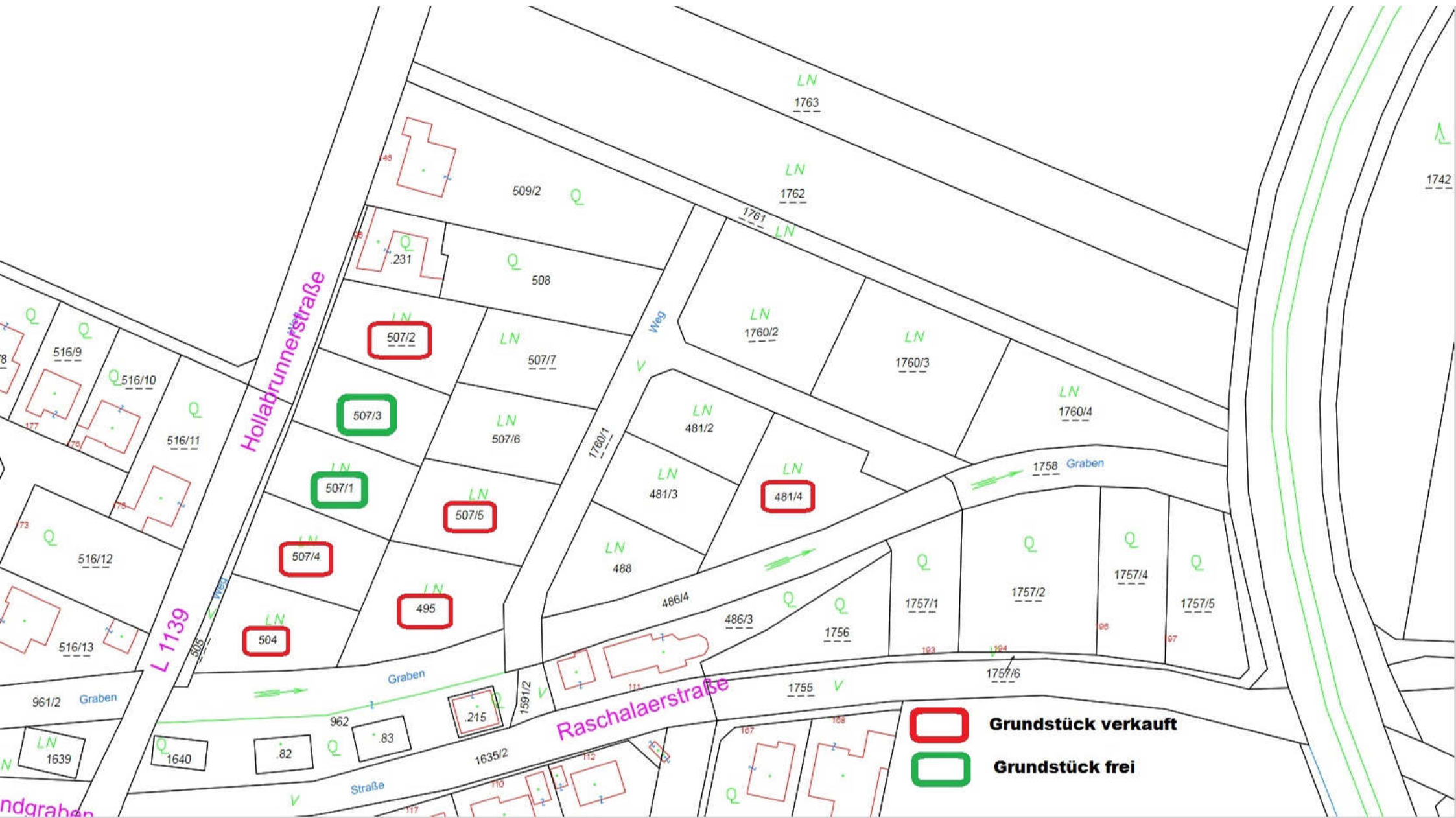

-  Grundstück verkauft
-  Grundstück frei

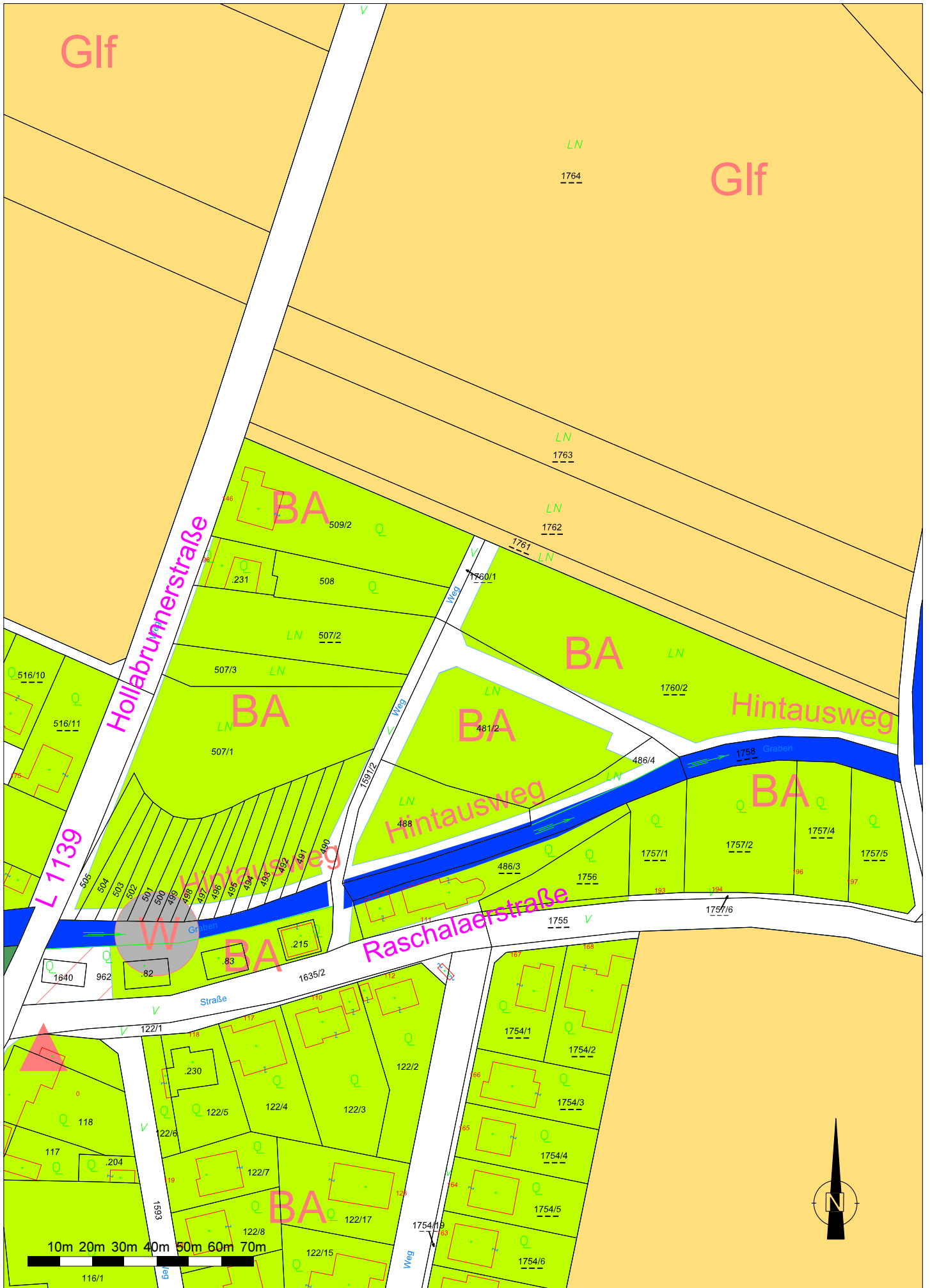

Wichtiger Hinweis: Es wird keinerlei Haftung bezüglich Datengenauigkeit und Rechtssicherheit übernommen!



STADTGEMEINDE HOLLABRUNN

Bauverwaltung
2020 Hollabrunn, Hauptplatz 1

Telefon: 02952 2102
Fax: 02952 2102 - 44

Bauplätze der Stadtgemeinde Hollabrunn

Katastralgemeinde Sonnberg

Grundstücks Nr. 507/1

<u>Ausmaß:</u>	650 m ²
<u>Richtpreis:</u>	€ 45,-- pro m ²
<u>Flächenwidmung:</u>	Bauland-Agrargebiet
<u>Aufschließungsabgabe:</u>	€ 15.615,-- bei Bauklasse II noch nicht entrichtet
<u>Bebauung:</u>	kein Bebauungsplan Bebauung gem. § 54 NÖ Bauordnung



STADTGEMEINDE HOLLABRUNN

Bauverwaltung
2020 Hollabrunn, Hauptplatz 1

Telefon: 02952 2102
Fax: 02952 2102 - 44

Bauplätze der Stadtgemeinde Hollabrunn

Katastralgemeinde Sonnberg

Grundstücks Nr. 507/3

<u>Ausmaß:</u>	658 m ²
<u>Richtpreis:</u>	€ 45,-- pro m ²
<u>Flächenwidmung:</u>	Bauland-Agrargebiet
<u>Aufschließungsabgabe:</u>	€ 15.712,-- bei Bauklasse II noch nicht entrichtet
<u>Bebauung:</u>	kein Bebauungsplan Bebauung gem. § 54 NÖ Bauordnung