

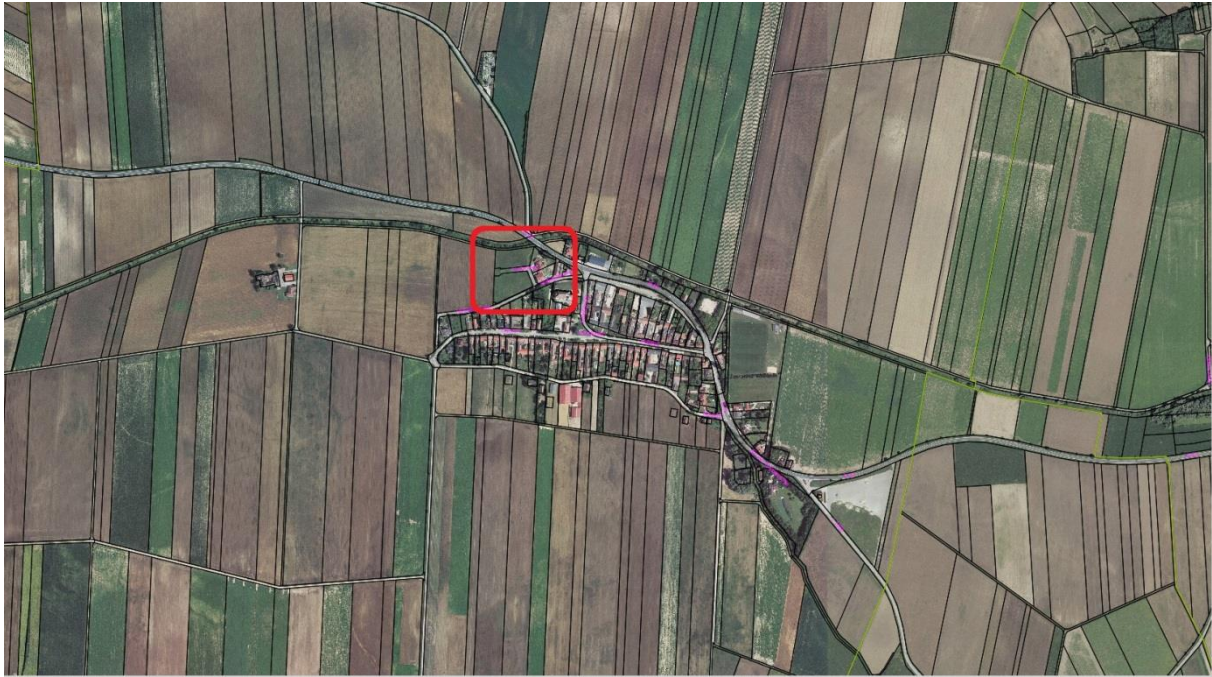

Bauplätze der Stadtgemeinde Hollabrunn

Katastralgemeinde Eggendorf

Lageplan:



Grundstücksplan:

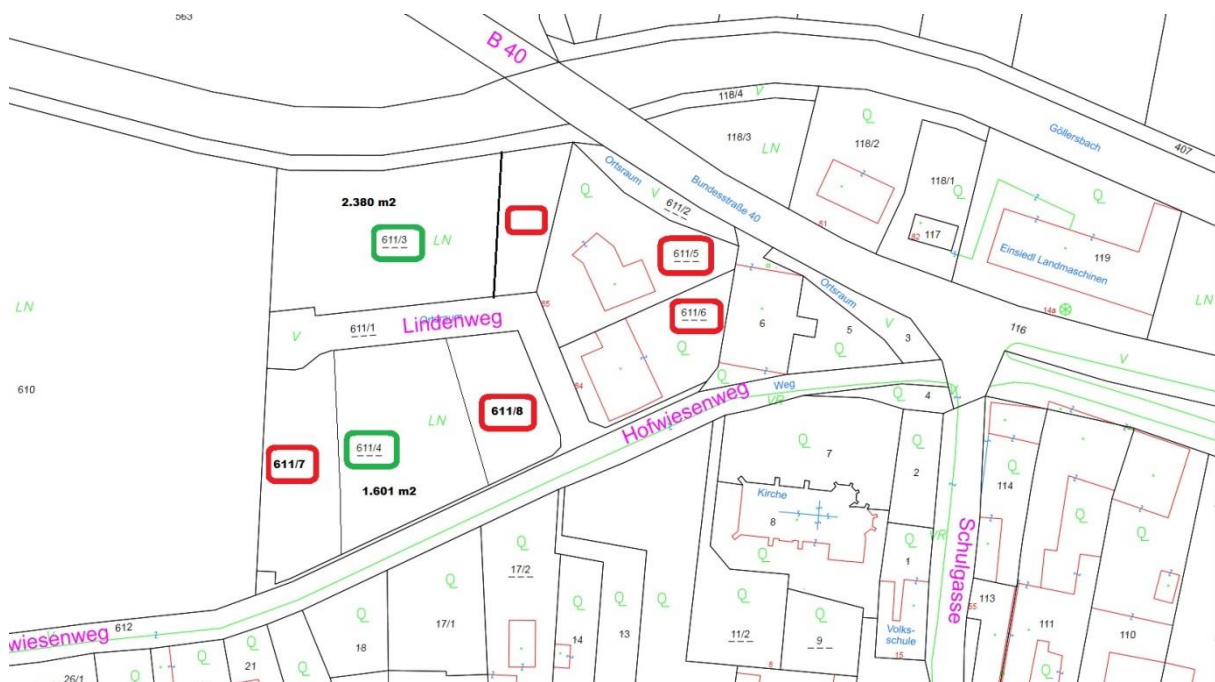

Stadtgemeinde Hollabrunn

Baugründe Eggendorf im Thale

Baugründe in beliebiger Größe abteilbar, Teilungsplankosten sind vom Käufer zu bezahlen.

Grundstücksnummer	Grundstücksgröße	Anmerkungen
611/3	2.383 m ²	
611/4	1.601 m ²	

Stand Jänner 2018

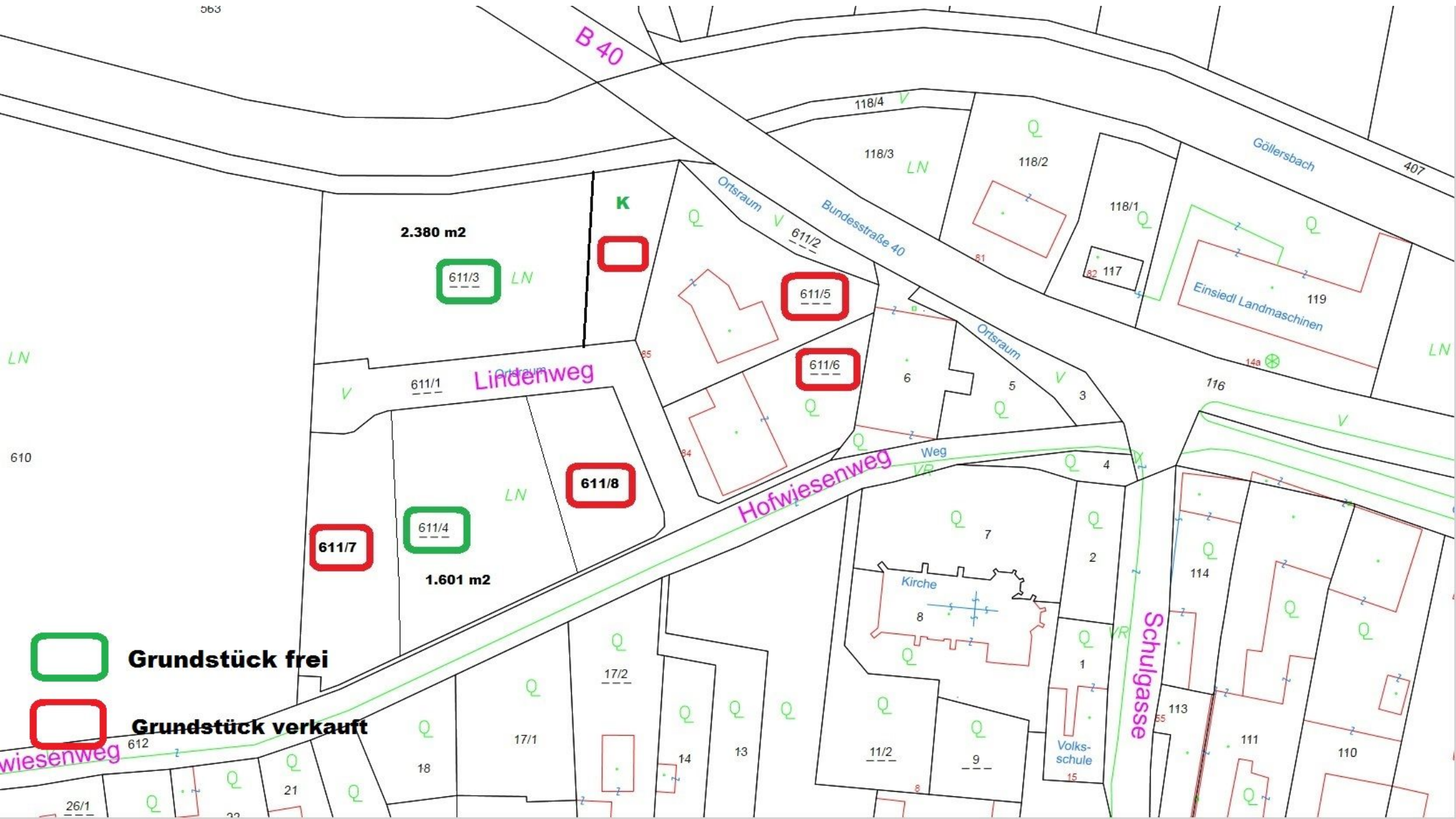

 **Grundstück frei**

 **Grundstück verkauft**

wiesenweg

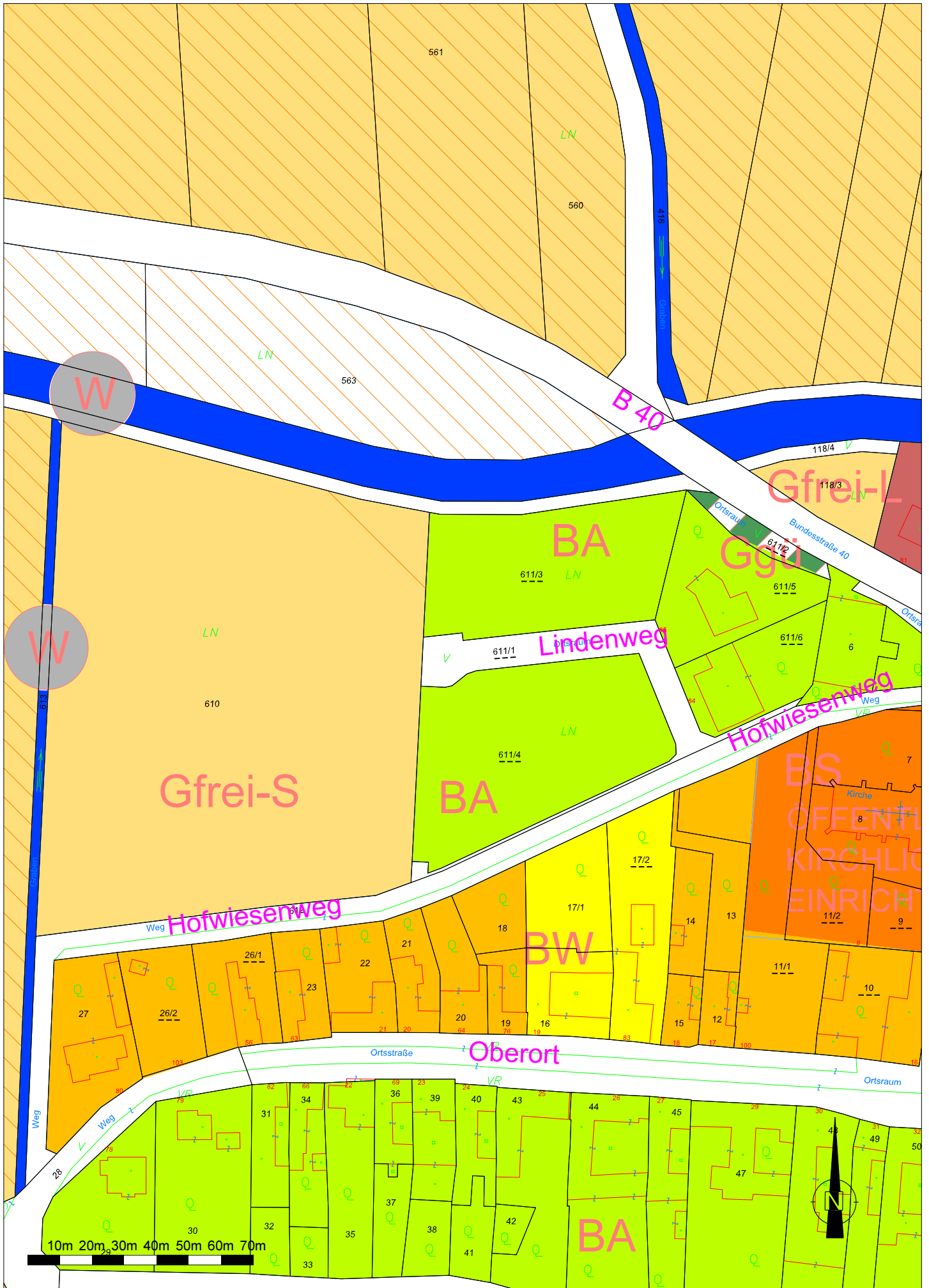

Wichtiger Hinweis: Es wird keinerlei Haftung bezüglich Datengenauigkeit und Rechtssicherheit übernommen!



STADTGEMEINDE HOLLABRUNN

Bauverwaltung
2020 Hollabrunn, Hauptplatz 1

Telefon: 02952 2102
Fax: 02952 2102 - 44

Bauplätze der Stadtgemeinde Hollabrunn

Katastralgemeinde Eggendorf

Grundstücks Nr. 611/3 und 611/4

<u>Ausmaß:</u>	Bauplätze sind in beliebiger Größe abtrennbar
<u>Richtpreis:</u>	€ 18,-- bis € 20,-- pro m ²
<u>Flächenwidmung:</u>	Bauland-Agrargebiet
<u>Aufschließungsabgabe:</u>	je nach Größe des Grundstückes noch nicht entrichtet
<u>Bebauung:</u>	kein Bebauungsplan Bebauung gem. § 54 NÖ Bauordnung