

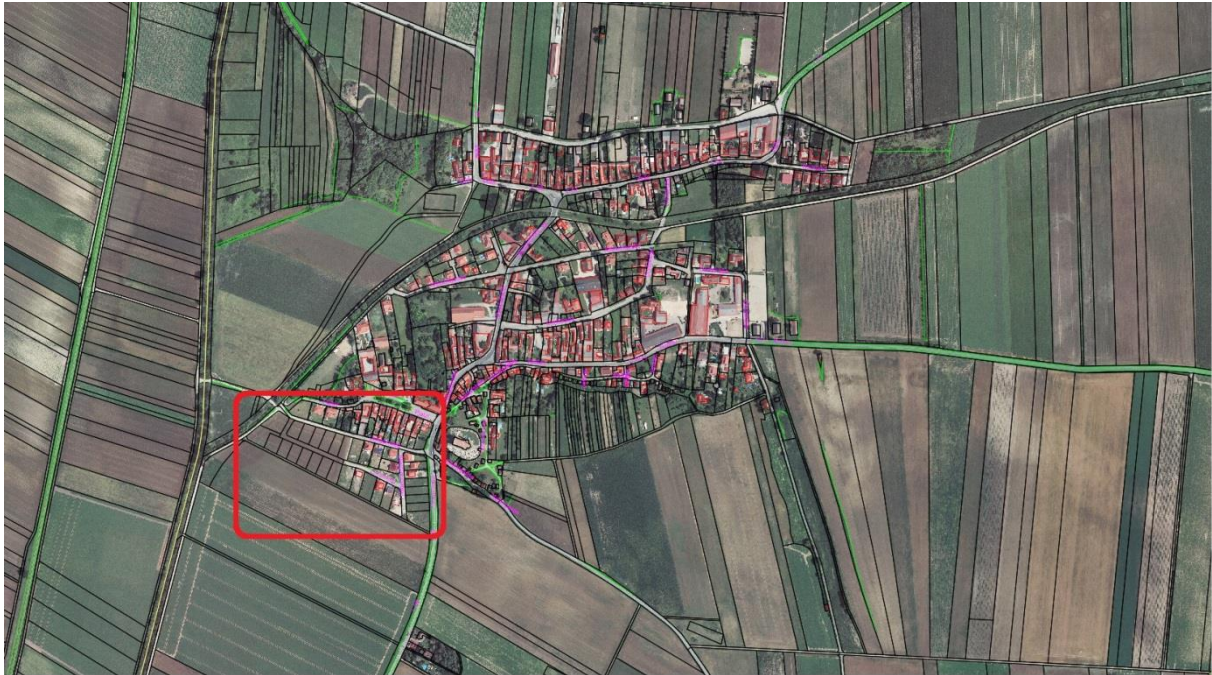

## Bauplätze der Stadtgemeinde Hollabrunn

### Katastralgemeinde Aspersdorf

#### Lageplan:



#### Grundstücksplan:







-  Grundstück frei
-  Grundstück verkauft



Wichtiger Hinweis: Es wird keinerlei Haftung bezüglich Datengenauigkeit und Rechtssicherheit übernommen!



# STADTGEMEINDE HOLLABRUNN

Bauverwaltung  
2020 Hollabrunn, Hauptplatz 1

Telefon: 02952 2102  
Fax: 02952 2102 - 244

---

## Bauplätze der Stadtgemeinde Hollabrunn

### Katastralgemeinde Aspersdorf

#### **Grundstücks Nr. 1316/5**

<u>Ausmaß:</u>	713 m <sup>2</sup>
<u>Richtpreis:</u>	€ 45,-- pro m <sup>2</sup>
<u>Flächenwidmung:</u>	Bauland-Agrargebiet
<u>Aufschließungsabgabe:</u>	€ 16.355,-- bei Bauklasse II noch nicht entrichtet
<u>Bebauung:</u>	kein Bebauungsplan, Bebauung gemäß § 54 der NÖ Bauordnung 2014



# STADTGEMEINDE HOLLABRUNN

Bauverwaltung  
2020 Hollabrunn, Hauptplatz 1

Telefon: 02952 2102  
Fax: 02952 2102 - 244

---

## Bauplätze der Stadtgemeinde Hollabrunn

### Katastralgemeinde Aspersdorf

#### **Grundstücks Nr. 1316/7**

<u>Ausmaß:</u>	691 m <sup>2</sup>
<u>Richtpreis:</u>	€ 45,-- pro m <sup>2</sup>
<u>Flächenwidmung:</u>	Bauland-Agrargebiet
<u>Aufschließungsabgabe:</u>	€ 16.101,-- bei Bauklasse II noch nicht entrichtet
<u>Bebauung:</u>	kein Bebauungsplan, Bebauung gemäß § 54 der NÖ Bauordnung 2014